

CUENTA PÚBLICA 2016

SERVIU - SEREMI MINVU

REGION DE ATACAMA



Ministerio de
Vivienda y
Urbanismo

Gobierno de Chile





ÁMBITO VIVIENDA

Año 2016



ÁMBITO VIVIENDA AÑO 2016

- **DÉFICIT CUANTITATIVO:** 8.355 viviendas (Fuente Encuesta Casen 2015)
- **NÚMERO DE FAMILIAS CON SUBSIDIO Y SIN PROYECTO A LA FECHA:**
295 familias con subsidios sin aplicar y 4 proyectos en proceso de aprobación a iniciar el año 2017
- **NÚMERO DE FAMILIAS ORGANIZADAS EN COMITÉS DE VIVIENDAS VIGENTES:**

COMUNA	D. DE ALMAGRO	CHAÑARAL	CALDERA	COPIAPO	T. AMARILLA	FREIRINA	HUASCO	VALLENAR	A. DEL CARMEN
FAMILIAS	25	4	1	75	7	0	1	9	1
TOTAL	123								
COMITES	0	0	3	14	7	7	1	2	1
TOTAL	35 COMITÉS								

- **NÚMERO DE ASENTAMIENTOS IRREGULARES:**
2.029 familias en habitan en campamentos en la región de Atacama
- **PRECIO DEL SUELO:**
 - Copiapó: valor del m² fluctúa entre 3,00 UF/m² y 10,00 UF/m²
 - Chañaral: entre 1,00 y 2,00 UF/m²
 - Vallenar: entre 2,00 y 5,00 UF/m²
- **OFERTA PRIVADA DE VIVIENDAS SECTORES MEDIOS:**
Departamentos por sobre las 1.425 UF y casas por sobre las 2.750 UF
- **INCREMENTO DÉFICIT DE VIVIENDA EN LA REGIÓN:**
Entre los años 2014- 2016 se aplicaron 2.045 viviendas con subsidios habitacionales

ÁMBITO VIVIENDA AÑO 2016

▪ **GESTIÓN SUELO URBANO:**

• **Disponibilidad de Suelo para Proyectos Habitacionales**

Elaboración de lineamientos de Concursos para preparación de proyectos habitacionales y disponibilidad de terrenos SERVIU para postulación a DS49 y DS19.

• **Factibilización de Suelos**

Se realiza trabajo permanente con MINVU, Empresa Sanitaria, Gobernaciones, Gobierno Regional y SUBDERE con el objetivo de visualizar suelos con aptitud habitacional y la estrategia de compra.

• **Estudios de Riesgos y Remediación de Suelos**

Análisis normativos, mecánicas de suelo, recuperación y puesta en valor de terrenos de SERVIU con la finalidad de contar con suelos viabilizados para la futura construcción de viviendas.

ÁMBITO VIVIENDA AÑO 2016

▪ EJE PROGRAMAS HABITACIONALES

a) Requerimientos

- Ajustar el Valor de los Subsidios al Requerimiento de cada Comuna
- Ampliación de los Programas Habitacionales
- Atención al Déficit Cualitativo de Viviendas
- Impulsar y Difundir Programa Especial para Sectores Rurales DS 10
- Impulsar y Difundir Programa para la Reactivación Económica DS 19
- Incentivos a la Integración Social
- Mayor Pertinencia



ÁMBITO VIVIENDA AÑO 2016

▪ EJE PROYECTOS HABITACIONALES

b) Subsidios Otorgados en el año 2016

DIRIGIDO A TIPO DE FAMILIA	N° DE SUBSIDIOS ENTREGADOS
Familias Vulnerables para acceder a su casa propia	620
Familias Emergentes y de Clase media para acceder a su casa propia	987
Familias que necesitan Arrendar una vivienda	126
Familias que necesitan Mejorar sus viviendas	273
Familias de Sectores Rurales con construcción en sitio propio	62
Familias con subsidio de reactivación económica (DS19)	811
Familias con subsidio Leasign	1

- **Total de Subsidio Otorgados año 2016: 2.352 unidades.**

ÁMBITO VIVIENDA AÑO 2016

▪ EJE PROYECTOS HABITACIONALES

c) Proyectos en Diseño y Ejecución año 2016 para entregar soluciones habitacionales a familias vulnerables (Fondo Solidario Elección de Vivienda – DS49)

COMUNA	EN EJECUCION 2014-2016 DS 49		EN DISEÑO 2016 DS 49		TOTAL POR COMUNAS
CHAÑARAL	352	Construcción Nuevos Terrenos 92 viviendas El Salado Construcción Nuevos Terrenos 26 de Octubre 260 viviendas El Salado	0		352
CALDERA	0		198	198 viviendas Proyecto Copa de Agua	198
COPIAPO	335	35 viviendas Proyecto La Estrellita 54 viviendas Proyecto Toledo 26 viviendas sitio propios Las Polillas y Nueva Esperanza 80 viviendas El Palomar lote A-1 140 viviendas El Palomar lote A-1	240	60 viviendas Proyecto Ayelén 60 viviendas Proyecto Río del Sol 120 viviendas Punta Negra Norte	575
T. AMARILLA	180	75 viviendas Las Vertientes I 105 viviendas Las Vertientes II	0		180
FREIRINA	50	38 viviendas Esperanza del Valle 5 viviendas sitio propio San Juan 7 viviendas sitio propio Santa Teresa	174	47 viviendas Provienda Maitencillo 19 viviendas Sol de Amanecer 108 viviendas (comité Flor –Unión y Esfuerzo)	224
HUASCO	0		2	2 viviendas Proyectos Camino de Luna	2
VALLENAR	76	76 viviendas Maricunga	180	64 viviendas Proyecto Las Turbinas 116 viviendas Proyecto Chacra Martinez	256
A. DEL CARMEN	0		52	19 viviendas localidad San Felix 33 viviendas localidad del Tránsito	52

▪ En Total 13 proyectos en Ejecución con 993 viviendas nuevas para la Región.

ÁMBITO VIVIENDA AÑO 2016

- EJE PROYECTOS HABITACIONALES:
- Proyectos en Ejecución año 2016



Proyecto Habitacional Maricunga, Vallenar; 76 viviendas



Proyecto Habitacional Nueva Castilla, Vallenar; 155 viviendas



Proyecto Habitacional Las Vertientes I, T. Amarilla; 80 viviendas



Proyecto Habitacional Las Vertientes II, T. Amarilla; 105 viviendas

ÁMBITO VIVIENDA AÑO 2016

▪ EJE PROYECTOS HABITACIONALES:

d) Proyectos Terminados año 2016

• Familias Vulnerables (FSV y FSEV)

COMUNA	PROYECTO TERMINADOS FSV (DS 174) - FSEV (DS 49) 2014-2016	N° DE VIVIENDA
CALDERA	Caminando por un Sueño	98
CALDERA	Alborada Joven	49
COPIAPO	Capis Chico	56
COPIAPO	Capis Chico	128
T. AMARILLA	Escorial I	145
T. AMARILLA	Escorial II	147
VALLENAR	Nueva Castilla	155
TOTAL		778

• Familias Sectores Medios (DS01)

AÑO	N° DE SUBSIDIOS APLICADOS
2014	428
2015	284
2016	193
TOTAL	905

▪ Total de Viviendas Terminadas 1.683 viviendas



Caminando por un Sueño, Caldera; 98 familias



Alborada Joven, Caldera; 49 familias

ÁMBITO VIVIENDA AÑO 2016

- EJE GENERACIÓN PROYECTOS HABITACIONALES DE INTEGRACIÓN SOCIAL
- REACTIVACIÓN ECONÓMICA DS 116:

COMUNA	PROYECTO	N° DE FAMILIAS
COPIAPO	Conjunto Habitacional El Crisol	80
	Conjunto Habitacional Altos de Copiapó I	138
	Conjunto Habitacional Altos de Copiapó II	128
VALLENAR	Conjunto Habitacional Altos del Valle V	82
	Conjunto Habitacional Altos del Valle VI	102

- 5 Proyectos de Reactivación Económica con un total de 530 viviendas.



Conjunto Habitacional Altos del Valle V, ValLENAR; 82 familias



Conjunto Habitacional Altos del Valle VI, ValLENAR; 102 familias

ÁMBITO VIVIENDA AÑO 2016

▪ EJE GESTIÓN HABITACIONAL DE CAMPAMENTOS:

Programa Campamentos: (Catastro 2011)

- Universo: 27 campamentos (2.029 familias)
- 11 Campamentos cerrados el año 2016, (656 familias)
- 5 con proyectos en desarrollo, (535 familias)

CAMPAMENTOS TERMINADOS AL AÑO 2016

N°	COMUNA	CAMPAMENTO	N° DE FAMILIAS	AÑO DE CIERRE
1	Copiapó (rural)	Hacienda San Pedro	39	2011
2	Copiapó (rural)	Piedra Colgada	25	2012
3	Copiapó	Villa el Cerro	128	2014
4	Copiapó	La Estrellita	36	2015
5	Copiapó (rural)	Hacienda Toledo	54	2015
6	Copiapó	Fe Nueva Escala	36	2015
7	Copiapó	Vista el Valle	126	2015
8	Copiapó	Isabel Riquelme	41	2016
9	Copiapó	Tornini	21	2016
10	Copiapó	Villa San Pedro	120	2016
11	Copiapó	Lastarria y Saturno	30	2016



Campamento Hacienda Toledo, 54 familias



Campamento Villa el Cerro, 128 familias

ÁMBITO VIVIENDA AÑO 2016

▪ EJE GESTIÓN HABITACIONAL DE CAMPAMENTOS:

El año 2016 se cerraron 16 campamentos mediante estrategias de Relocalización (RELOC) y Radicación (RAD) a través de Proyectos habitacionales (CNT).

El Plan de Trabajo de los 18 campamentos restantes por comuna es la siguiente:

COPIAPO				
N	CAMPAMENTO	RAD O RELOC	AÑO DE CIERRE	INVERSIÓN
1	Sergio Soto	Macro Intervención Juan Pablo II	2019	\$201.000
2	Padre Negro		2019	
3	Candelaria		2019	
4	Carlos Villalobos	RAD	2017	\$45.000
5	Nueva Esperanza	RAD	2019	\$45.000
6	Jaime Sierra Castillo	Macro Intervención Rosario	2017	\$70.000
7	Cerro Mirador La Negrita		2017	
8	Hacienda Chamonate	RELOC	2018	\$15.000
TOTAL INVERSIÓN COMUNAL - COPIAPO				\$496.000

T. AMARILLA				
N	CAMPAMENTO	RAD O RELOC	AÑO DE CIERRE	INVERSIÓN
1	Las Vizcachas	RAD	2017	\$20.000
2	Amolanas	RELOC	2018	\$35.000
3	Cardenal R. S. Henríquez	RAD-RELOC	2017	\$129.400
4	Luis Uribe	RAD	2017	\$70.000
5	Quebrada del Ají	RAD	2018	\$35.000
6	Lastarria Saturno	RAD		\$129.400
TOTAL INVERSIÓN COMUNAL - T. AMARILLA				\$418.800

HUASCO				
N	CAMPAMENTO	RAD O RELOC	AÑO DE CIERRE	INVERSIÓN
1	Villa San Pedro	RELOC	2018	M\$100.000
TOTAL INVERSIÓN COMUNAL - HUASCO				M\$100.000

VALLENAR				
N	CAMPAMENTO	RAD O RELOC	AÑO DE CIERRE	INVERSIÓN
1	Callejón Martínez	RELOC	2017	35 Subsidios DS49 CNT
2	El Jilguero	RAD	2018	\$10.000
TOTAL INVERSIÓN COMUNAL - VALLENAR				

A. DEL CARMEN				
N	CAMPAMENTO	RELOC	AÑO DE CIERRE	INVERSIÓN
1	La Fragua	RELOC	2018	M\$10.000 Subsidios DS10 (10)
TOTAL INVERSIÓN COMUNAL				M\$10.000



Campamento Villa El Cerro, 128 familias

ÁMBITO VIVIENDA AÑO 2016

▪ EJE PROGRAMA DE RECUPERACIÓN DE VIVIENDAS:

El SERVIU Atacama cuenta con una planificación anual de los procesos de fiscalización de los Programas Habitacionales regulados en el DS 174 y DS 49, el cual ha sido modificado a través de la resolución 629 del 17/03/2016.

- Esta planificación consiste en:
 - Definir los proyectos a Fiscalizar de las diferentes comunas de la región.
 - Establecer 3 visitas de fiscalización por proyecto.
 - Para los casos que se determine que el beneficiario comete infracción, se analiza la causa y se envía al Departamento Jurídico.
 - Si procede la infracción, el beneficiario es obligado a restituir el valor del subsidio o la vivienda.
- **Total Viviendas Recuperadas el año 2016: 6 viviendas**



Fiscalización de Viviendas SERVIU Atacama.



■ Síntesis Gestión Ámbito Vivienda año 2016

■ 2.352 SUBSIDIOS HABITACIONALES ENTREGADOS

- 619 Subsidios FSEV (DS49):
- 176 Subsidios SISH (DS1):
- 557 Subsidios PPPF (DS 255)
- 126 Subsidios ARRIENDO (DS52)
- 62 Subsidios Habitabilidad Rural (DS10)
- 811 Subsidios Reactivación Económica (DS19)
- 1 Subsidio Leasing

■ 778 VIVIENDAS TERMINADAS

- 147 Viviendas en la comuna de Caldera
- 184 Viviendas en la comuna de Copiapó
- 292 Viviendas en la comuna de T. Amarilla
- 155 Viviendas en la comuna de Vallenar

■ 993 VIVIENDAS EN EJECUCIÓN

- 352 Viviendas Chañaral
- 335 Viviendas Copiapó
- 180 Viviendas Tierra Amarilla
- 50 Viviendas Freirina
- 76 Viviendas Vallenar

■ 71 VIVIENDAS REPARADAS

■ 2 CONDOMINIOS SOCIALES CERRADOS (281 VIVIENDAS)

■ 11 CAMPAMENTOS CERRADOS (656 VIVIENDAS)



Proyecto Habitacional Nueva Castilla, Vallenar; 155 familias



Proyecto Habitacional Alborada Joven, Caldera; 49 familias





ÁMBITO BARRIO

Año 2016



ÁMBITO BARRIO AÑO 2016

- **PROGRAMA QUIERO MI BARRIO 2016**
- **BARRIOS MEDIDA PRESIDENCIAL: 15 BARRIOS A TERMINAR EN ATACAMA**

- **6 Barrios Terminados al año 2016**

Barrio Prat

Barrio Cartabio – Chanchoquin

Barrio Colonias Extranjeras

Barrio Sargento Aldea

Barrio El Olivar

Barrio Unión Torreblanca



ÁMBITO BARRIO AÑO 2016

- **PROGRAMA QUIERO MI BARRIO 2016**
- **INVERSIÓN SECTORIAL M\$ 743.845**
 - **2 Barrios cerrados año 2016**
Barrio Paipote, Comuna Copiapó
Barrio Juan Pablo II, Comuna Copiapó
 - **5 Barrios iniciados año 2016**
Barrio el Palomar, Comuna Copiapó
Canal Ventana Oriente, Comuna Vallenar
Unión Castilla y León, Comuna Vallenar
 - **2 Barrios en ejecución año 2016**
Barrio Cerro Corazón, Comuna Chañaral
Barrio Mirador Carrera, Comuna Vallenar
Barrio Villa Esperanza, Comuna Copiapó

LUGAR DE ENCUENTRO
PARA LA INTERACCIÓN DE LOS VECINOS DEL BARRIO

COPIAPÓ
Construcción
Mejoramiento Plaza Juan Pablo II

Obra que interviene 1.400mt² de la Plaza, entre las calles Cardenal Samoré, Beata Laura Vicuña y Papa Juan XXIII, ejecutándose 325mt de veredas de hormigón

Inversión	: \$ 60.000.000
Financiamiento	: Sectorial
Inicio	: 04 Agosto 2014
Fin	: 23 Octubre 2014
Plazo	: 80 días
Avance	: 100 %
Estado	: Inaugurada 22.12.14

ESPACIOS DE ENCUENTRO
PARA RECREACION, DESCANSO Y DEPORTE VECINAL

COPIAPÓ
Construcción
Mejoramiento Lote Multicancha Estación Paipote

Obra que interviene 1.200mt², entre los Pasajes V. Merino Jarpa, Pedro Aguirre Cerda y Roberto Roach, ejecutándose 280mt de veredas hormigón

Inversión	: \$ 60.000.000
Financiamiento	: Sectorial
Inicio	: 07 Julio 2014
Fin	: 20 Septiembre 2014
Plazo	: 75 días
Avance	: 100%
Estado	: Inaugurada 02.12.14

ÁMBITO BARRIO AÑO 2016

- PAVIMENTOS PARTICIPATIVOS
- INVERSIÓN SECTORIAL M\$ 570.636
- 243 km de déficit para la región
- 2,9 km ejecutados el año 2016 en las comunas de Copiapó , Vallenar y Caldera



Ministerio de Vivienda y Urbanismo
Gobierno de Chile

MEJORAR LAS CONDICIONES DE LOS VECINOS
PARA AUMENTAR SUS EXPECTATIVAS DE VIDA

VALLENAR

Construcción

Pavimentación Participativa 24° Ilamado, Vallenar

Construcción de obras de pavimentación que corresponde a calzadas de asfalto, veredas de hormigón y pasajes de asfalto

Inversión	: \$ 89.825.125
Financiamiento	: Sectorial
Inicio	: 26 Septiembre 2016
Fin	: 25 Diciembre 2016
Plazo	: 90 días
Avance	: 100 %
Estado	: Terminada física y administrativamente



Ministerio de Vivienda y Urbanismo
Gobierno de Chile

MEJORAR LAS CONDICIONES DE LOS VECINOS
PARA AUMENTAR SUS EXPECTATIVAS DE VIDA

COPIAPÓ

Construcción

Pavimentación Participativa 24° Ilamado, Copiapó

Construcción de obras de pavimentación que corresponde a calzadas de asfalto, veredas de hormigón y pasajes de asfalto, superficie de 2.095m²

Inversión	: \$ 420.950.567
Financiamiento	: Sectorial
Inicio	: 7 Diciembre 2015
Fin	: 19 Julio 2016
Plazo	: 225 días
Avance	: 100 %
Estado	: Terminada física y financieramente



ÁMBITO CIUDAD
Año 2016



ÁMBITO CIUDAD AÑO 2016

POBLACIÓN REGIONAL EN ÁREAS URBANAS:

Según el Censo 2002 la Región de Atacama posee una población total de 232.619 habitantes.

El Censo de 2002 refleja que en la región hay 125.189 mujeres y 129.147 hombres. En términos relativos el 49,2% de la población regional corresponde a mujeres y el 50,8% a hombres.

De acuerdo al Censo de 2002, el 91,5% (232.619 habitantes) de la población regional vive en el área urbana, mientras que el 8,5% (21.717 habitantes) vive en el área rural.

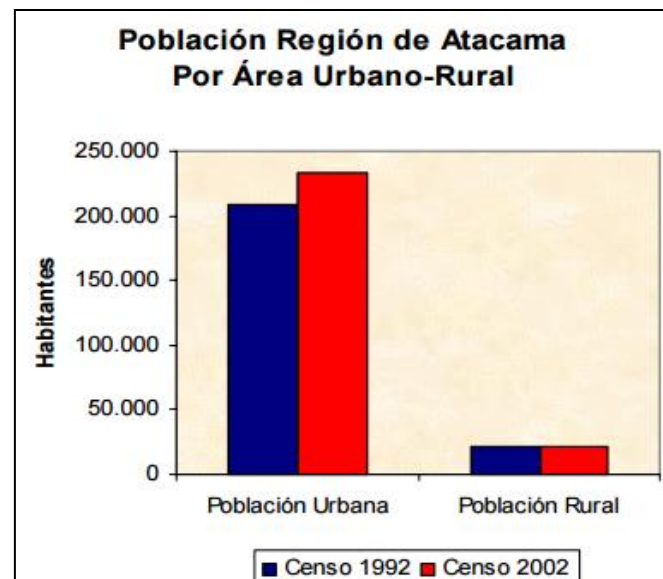
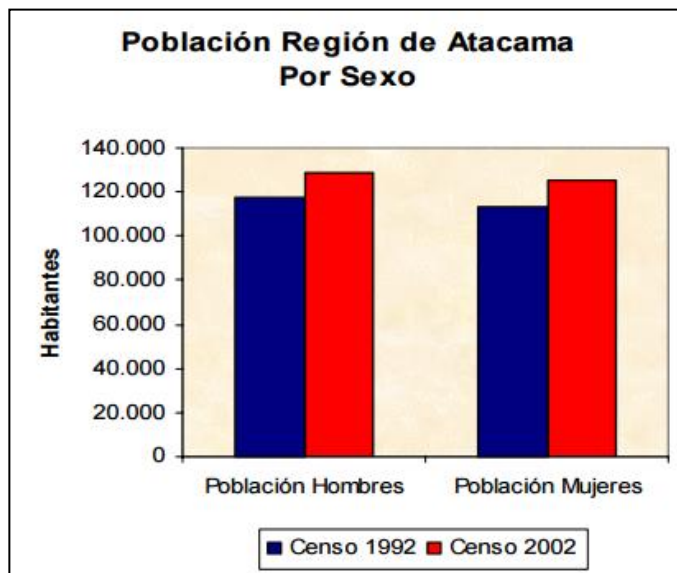

ÁMBITO CIUDAD AÑO 2016

- **OBRAS URBANAS INICIADAS AÑO 2016:**
- **INVERSION SECTORIAL M\$ 2.190.641**

PROYECTOS INICIADOS 2016	ETAPA	INVERSION M\$
Vialidad		627.481
Plan Regular		254.481
30071218-0 Mejoramiento Conexión Sector Diego De Almagro Con El Palomar, Copiapó	Diseño	175.000
30124586-0 Construcción Prolongación Doble Vía Avda. el Palomar, Copiapó	Diseño	79.481
Plan Ciclovías		373.000
30369627-0 (PCV) - Construcción Ciclovías Av. El Palomar, Copiapó	Ejecución	373.000
Rehabilitación Espacios Públicos		1.563.160
30101515-0 Construcción Espacio Público Sector Fiesta Cruz De Mayo, Vallenar	Ejecución	1.449.460
30400053-0 Mejoramiento Espacio Público Río De Janeiro, Freirina	Diseño	33.000
30400056-0 Mejoramiento Red Peatonal Alto La Luna, Vallenar	Diseño	45.000
30401272-0 Construcción Parque Río De Oro, Población Canto Del Agua Y Victoria, Huasco	Diseño	35.700

ÁMBITO CIUDAD AÑO 2016

- PROYECTOS DE VIALIDAD URBANA
- INVERSIÓN SECTORIAL M\$ 254.481

El año 2016 se iniciaron los diseños de 2 proyectos en la comuna de Copiapó, siendo éstos “Mejoramiento Conexión Sector Diego de Almagro con el Palomar” y “Construcción Doble vía Av. El Palomar”.

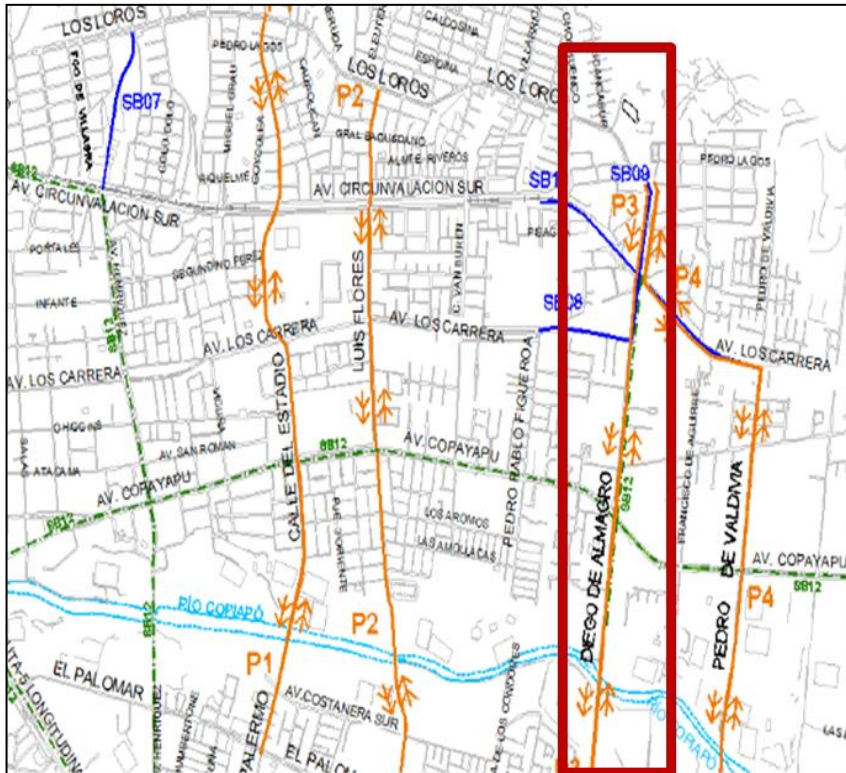

Mejoramiento conexión Sector Diego de Almagro con el Palomar, Copiapó.

CONTINUIDAD DE LA AVENIDA
PARA ENTREGAR SEGURIDAD Y ESTÁNDAR VIAL Y PEATONAL
SITUACION ACTUAL AV. EL PALOMAR

COPIAPÓ
Diseño/Construcción
Prolongación Doble Vía El Palomar, Copiapó

Longitud 600 ml, con lo cual se dará continuidad a la Avenida El palomar con la construcción de una doble vía entre la Avda. Henríquez y Ruta 5

Inversión	: \$ 79.481.000
Financiamiento	: Sectorial
Inicio	: 22 Noviembre 2016
Fin	: 07 Febrero 2018
Plazo	: 442 días
Avance	: 13 %
Estado	: Ejecución

Construcción Doble vía Av. El Palomar.

ÁMBITO CIUDAD AÑO 2016

- PROYECTOS DE VIALIDAD URBANA
- PLAN CICLOVIAS - INVERSIÓN SECTORIAL M\$ 373.000

El año 2016 se inicia la construcción del proyecto “Construcción Ciclovías Av. El Palomar, Tramo 2, Copiapó”



TRASLADO RÁPIDO Y SEGURO
PARA AHORRAR EN TIEMPO Y DINERO

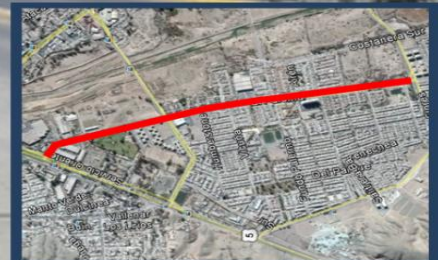

COPIAPÓ

Construcción

Ciclovía Avenida El Palomar, tramo 2, Copiapó

Intervendrá 1 km, contemplando demoliciones, instalaciones de soleras, carpeta asfalto, pinturas y señalética vertical y horizontal

Inversión	: \$ 373.000.000
Financiamiento	: Sectorial
Inicio	: 07 Noviembre 2016
Fin	: 24 Abril 2017
Plazo	: 168 días
Avance	: 75 %
Estado	: Ejecución

ÁMBITO CIUDAD AÑO 2016

- **PROYECTOS DE ESPACIOS PÚBLICOS**
- **INVERSIÓN SECTORIAL M\$ 1.563.160**

El año 2016 se inició el desarrollo en su etapa de Diseño de 3 proyectos, ubicados en las comunas de Vallenar, Freirina y Huasco y 1 Proyecto de Ejecución “ **Construcción Espacio Público Sector Fiesta Cruz de Mayo** emplazado en la comuna de Vallenar.

- **PROYECTO DE ESPACIOS PÚBLICOS – ETAPA DE DISEÑO**



Ministerio de Vivienda y Urbanismo
Gobierno de Chile

RECUPERAR CALLE RIO DE JANEIRO

PARA POTENCIAR ACTIVIDADES Y AUMENTAR RELACIONES SOCIALES



FREIRINA
Diseño
Mejoramiento Eje Cívico Río de Janeiro
Intervendrá una superficie aproximada de 9.500 m²

Inversión	: \$ 33.000.000
Financiamiento	: Sectorial
Inicio	: 03 Enero 2017
Fin	: 21 Noviembre 2017
Plazo	: 322 días
Avance	: 10 %
Estado	: Ejecución

ÁMBITO CIUDAD AÑO 2016

- PROYECTO DE ESPACIOS PÚBLICOS – ETAPA DE DISEÑO



MEJORAMIENTO DE ESPACIO PÚBLICO PARA AUMENTAR LAS ÁREAS VERDES DE LA ZONA

Google earth
© 2016 Google

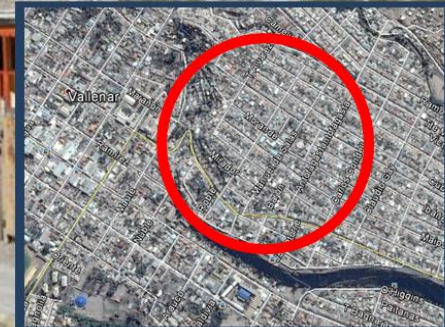

Vallenar

Diseño

Mejoramiento Espacio Público Alto La Luna

Intervendrá una superficie aproximada de 7.280 m²

Inversión	: \$ 45.000.000
Financiamiento	: Sectorial
Inicio	: 26 Diciembre 2016
Fin	: 13 Noviembre 2017
Plazo	: 322 días
Avance	: 13 %
Estado	: Ejecución

ÁMBITO CIUDAD AÑO 2016

- PROYECTO DE ESPACIOS PÚBLICOS – ETAPA DE DISEÑO



CONSTRUCCIÓN EN ESPACIO RESIDUAL PARA REDUCIR EL DÉFICIT ACTUAL DE ÁREAS VERDES

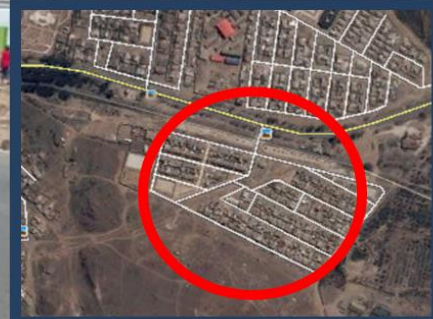

Huasco
Diseño / Construcción
Parque Río de Oro, Población Canto del Agua
Intervendrá una superficie aproximada de 5.965 m²

Inversión : \$ 35.700.000
Financiamiento : Sectorial
Inicio : 26 Diciembre 2016
Fin : 13 Noviembre 2017
Plazo : 322 días
Avance : 12 %
Estado : Ejecución

ÁMBITO CIUDAD AÑO 2016

- PROYECTO DE ESPACIOS PÚBLICOS – ETAPA DE EJECUCIÓN



VALLENAR

Construcción

Espacio Público Sector Fiesta Cruz de Mayo

Obra que se proyecta en una superficie de 9.539 mt²., ejecutándose todas sus obras civiles

Inversión	: \$ 1.384.882.178
Financiamiento	: Sectorial-Municipal
Inicio	: 07 Noviembre 2016
Fin	: 01 Enero 2018
Plazo	: 420 días
Avance	: 20 %
Estado	: Ejecución

ÁMBITO CIUDAD AÑO 2016

- **TÉRMINO DE OBRAS URBANAS DURANTE EL AÑO 2016**
 - **INVERSION SECTORIAL M\$ 2.926.725**

INICIATIVAS	COMUNA	ETAPA	MONTO (M\$)
Infraestructura Sanitaria			2.823.709
Construcción Obras De Urbanización Campamento Villa El Cerro	Copiapo	Ejecución	2.823.709
Espacios Públicos			103.016
Construcción Parque Esmeralda	Copiapó	Diseño	52.516
Diseño Construcción Espacios Públicos Canal Buena Esperanza	Vallenar	Diseño	50.500



Emplazamiento Parque Esmeralda, Copiapó (Diseño)



Emplazamiento EEPP Buena Esperanza, Vallenar (Diseño)

ÁMBITO CIUDAD AÑO 2016

PROYECTO DE OBRAS URBANAS TERMINADO EL AÑO 2016



COPIAPÓ CONSTRUCCIÓN OBRAS DE URBANIZACIÓN CAMPAMENTO "VILLA EL CERRO"

Contempla la implementación de la Red de Agua Potable, Alcantarillado, Alumbrado Público y Pavimentación para mejorar el acceso al sector

Inversión	: \$ 2.823.709.000
Financiamiento	: Sectorial-F.N.D.R.
Inicio	: 28 Abril 2014
Fin	: 15 Julio 2016
Plazo	: 810 días
Avance	: 100%
Estado	: Terminada física y financieramente

■ Síntesis Gestión Ámbitos Barrio y Ciudad año 2016

■ 2 OBRAS Y 5 DISEÑOS INICIADOS :

- Construcción Ciclovías Av. El Palomar, Copiapó
- Construcción Espacio Público Sector Fiesta Cruz de Mayo, Vallenar
- Mejoramiento Conexión Sector Diego De Almagro con El Palomar, Copiapó
- Construcción Prolongación Doble Vía Avda. El Palomar, Copiapó
- Mejoramiento Espacio Público Rio de Janeiro, Freirina
- Mejoramiento Red Peatonal Alto La Luna, Vallenar
- Construcción Parque Rio de Oro, Población Canto del Agua y Victoria, Huasco

■ 4 OBRAS Y 3 DISEÑOS EN DESARROLLO:

- Construcción de obras de Urbanización Campamento Vista el Valle, Copiapó
- Pavimentos Participativos 25° Ilamado, Caldera y Copiapó
- Construcción Parque Kaukari 2° Etapa, Copiapó
- Construcción Parque Monseñor Ariztía, Caldera
- Macrourbanización Sector Torreblanca, D. de Almagro
- Macrourbanización Sector 26 de Octubre, Chañaral
- Construcción Establecimiento de Larga Estadía para Adulto Mayor, Copiapó

■ 7 OBRAS Y 2 DISEÑOS TERMINADOS:

- 6 obras del Programa Recuperación de Barrios
- Construcción de obras de Urbanización Campamento Villa el Cerro
- Construcción Parque Esmeralda, Copiapó
- Construcción Espacio Público Canal Buena Esperanza, Vallenar

• **INVERSION TOTAL M\$ 24.167.849**



Construcción Espacio Público Sector Fiesta Cruz de Mayo, Vallenar



Construcción de obras de Urbanización Campamento Villa el Cerro, Copiapó; 133 familias



ÁMBITO RECONSTRUCCIÓN

Año 2016



ÁMBITO RECONSTRUCCIÓN AÑO 2016 - VIVIENDA

■ Viviendas Catastradas

El catastro realizado en la región, con motivo del temporal de la zona norte, con cierre del 30 de Agosto del 2015, arrojó un universo de **15.224 viviendas catastradas**.

■ Subsidios Vigentes

Los subsidios vigentes otorgados a través de los diferentes Programas Habitacionales es de **7.624 subsidios**.

Programa Habitacional	N° Subsidios otorgados
PPPF	6.041
DS 01 (AVC)	583
DS 49 (CSP)	596
DS 49 (CNT)	352
DS 10 (CNT)	52

La Inversión Habitacional relacionada a la Reconstrucción en sus diferentes líneas asciende a un monto de **\$ 72.042.752.- (Periodo de Inversión 2015-2018)**



Construcción Sitio Propio, Diego de Almagro



Vivienda Piloto CNT Chañaral



ÁMBITO RECONSTRUCCIÓN AÑO 2016 - BARRIOS

▪ CONDOMINIOS SOCIALES

Para el área de barrios se concluyó la reparación de 7 condominios sociales en la comuna de Copiapó que fueron afectados por el aluvión, con una inversión total de **M\$ 887.359**.

• Los Condominios reparados son los siguientes:

- Condominios Social Llanos de Ollantay (7.405 UF)
- Condominios Social Doña Trinidad (2.925 UF)
- Condominios Social Las Palmas y Abeludes (9.135 UF)
- Condominios Social Villa Scola y Manuel Rodriguez(2.364 UF)
- Condominios Social Villa O'higgins (1481,54 UF)
- Condominios Social Villa El Alba (11.293,45 UF)



RECONSTRUCCIÓN
PARA VOLVER A HABITAR

COPIAPÓ
Mejoramiento de Bienes Comunes,
Condominio Social Llanos de Ollantay (PRCS)
Reconstrucción de este Condominio del sector Paipote que se vio afectado por el Temporal

Inversión	: 7.405 UF
Financiamiento	: PPPF
Inicio	: 14 Enero 2016
Fin	: 14 Marzo 2016
Plazo	: 60 días
Avance	: 100%
Estado	: Proceso Recepción



COPIAPÓ
Mejoramiento de Bienes Comunes,
Condominio Social Villa el Alba (PRCS)
Reconstrucción de este Condominio del sector Centro de Copiapó que se vio afectado por el Temporal

Inversión	: 11.293,45 UF
Financiamiento	: PPPF
Inicio	: 26 Abril 2016
Fin	: 24 Agosto 2016
Plazo	: 120 días
Avance	: 100%
Estado	: Proceso Recepción



RECONSTRUCCIÓN
PARA RECONFORTAR EL HABITAR

COPIAPO
Mejoramiento de Bienes Comunes, Condominios Sociales Villa las Palmas y Villa los Abedules (PRCS)
Contrato que contempla la reconstrucción de dos Condominios del sector Centro de Copiapó, que se vio afectado por el Temporal

Inversión	: 9.135 UF
Financiamiento	: PPPF

ÁMBITO RECONSTRUCCIÓN AÑO 2016 - CIUDAD

■ CONSERVACIÓN, REPARACIÓN Y REPOSICIÓN DE OBRAS URBANAS

En el ámbito urbano para las 5 comunas afectadas por los aluviones, para el año 2016 se asignaron **M\$ 5.156.104** para la ejecución de obras en las siguientes líneas de inversión:

- Conservación y Reposición de vías urbanas y Entorno
- Conservación y Reparación Parques Kaukari 1, Schneider y Paipote 2
- Conservación y Reposición EEPP Henríquez, Matta y Plazas
- Conservación y Reparación Red de Ciclo vías de corto plazo



CONSERVAR EJES PRINCIPALES DE LA CIUDAD
PARA PROMOVER EL BIVIVIENDA Y GENERAR BENEFICIOS A LA COMUNIDAD

CHAÑARAL
Reconstrucción / Conservación y Reposición de Vías y Entorno, Localidad El Salado, Chañaral, I etapa
Reposición de vías y su entorno afectadas por el temporal de Marzo 2015, en el perímetro de la plaza de El Salado

Inversión	: \$ 174.086.394
Financiamiento	: Sectorial
Inicio	: 07 Enero 2016
Fin	: 26 Mayo 2016
Plazo	: 140 días
Avance	: 100%
Estado	: Terminada física y financieramente



REPONER ESPACIOS PÚBLICOS DE LA CIUDAD
PARA QUE LOS VECINOS PUEDAN VOLVER A CONECTARSE CON UN ENTORNO NATURAL

COPIAPO
Reconstrucción / Conservación y Reposición Parque Kaukari, Tramo 0, I etapa
Contempla la conservación y reposición de áreas de paseo y ciclovia, paisajismo, trabajos en talud, limpieza de equipamiento urbano

Inversión	: \$ 202.456.252
Financiamiento	: Sectorial
Inicio	: 21 Diciembre 2015
Fin	: 03 Junio 2016
Plazo	: 165 días
Avance	: 100%
Estado	: Terminada física y financieramente



REPONER ESPACIOS PÚBLICOS DE LA CIUDAD
PARA QUE LOS VECINOS PUEDAN VOLVER A CONECTARSE CON UN ENTORNO NATURAL

COPIAPO
Reconstrucción / Conservación y Reposición Parque Schneider, Copiapó, II etapa
Contempla la conservación y reposición de paseos peatonales, áreas verdes, equipamiento urbano

Inversión	: \$ 213.781.355
Financiamiento	: Sectorial
Inicio	: 25 Mayo 2016
Fin	: 22 Septiembre 2016
Plazo	: 120 días
Avance	: 100%
Estado	: Terminada física y financieramente

ÁMBITO RECONSTRUCCIÓN AÑO 2016 - CIUDAD

- **INSTRUMENTOS DE PLANIFICACIÓN TERRITORIAL (IPT)**
- **INVERSION SECTORIAL M\$ 830.000**

El año 2015 se iniciaron 5 estudios de riesgos para determinar la vulnerabilidad de los centros poblados de las cinco comunas afectadas, este insumo servirá para replantear las actividades y condiciones de habitabilidad del territorio a través de modificaciones a los planes reguladores comunales e intercomunales.

Cabe hacer presente que los estudios de riesgos están siendo coordinados entre MINVU-MOP (DOH)-SERNAGEOMIN, sumado a estos servicios se encuentra colaborando en la Provincia de Chañaral la Universidad Católica de Chile y en la Provincia de Copiapó la Universidad de Atacama (Convenio aprobado mediante Res. Exenta N° 691 -SEREMI MINVU Atacama- de fecha 24 de noviembre de 2016). Además, en 2016 se inició el estudio “Análisis Estudio de Riesgo por Tsunami, Región de Atacama”, por lo tanto, los estudios en desarrollo son los siguientes:

Nombre	Comuna	Estado	Monto de Contrato (M\$)
Estudio de Riesgos y Actualización Plan regulador.	Copiapó	Ejecución	210.000
Estudio de Riesgo (incluye localidad del Salado) y Actualización Plan Regulador.	Chañaral	Ejecución	210.000
Estudio de Riesgos y Actualización Plan regulador.	Diego de Almagro	Ejecución	130.000
Estudio de Riesgos y Formulación Plan regulador.	Tierra Amarilla	Ejecución	150.000
Estudios de Riesgos y Formulación Plan Regulador Intercomunal Huasco.	Alto del Carmen/ Huasco/Freirina/ Vallenar	Ejecución	130.000
Análisis estudio de riesgo por tsunami región de atacama.	Regional	Estudio	220.000



DESAFÍOS Y COMPROMISOS

Año 2017



DESAFIOS Y COMPROMISOS AÑO 2017- VIVIENDA

■ ENTREGAR SUBSIDIOS HABITACIONALES A 2.891 FAMILIAS

- 524 Subsidios FSEV (DS 49):
- 273 Subsidios SISH (DS 01):
- 1.257 Subsidios PPPF (DS 255)
- 106 Subsidios de Arriendo (DS 52)
- 130 Subsidios Habitabilidad Rural (DS 10)
- 600 Subsidios Reactivación Económica (DS 19)
- 1 Subsidio Leasing

■ TERMINAR 165 VIVIENDAS

- 115 Viviendas en la comuna de Copiapó
- 50 Viviendas en la comuna de Freirina

■ INICIAR CONSTRUCCIÓN DE 1.657 VIVIENDAS

- 198 Viviendas en la comuna de Caldera
- 240 Viviendas en la comuna de Copiapó
- 180 Viviendas en la comuna de Vallenar
- 174 Viviendas en la comuna de Freirina
- 2 Viviendas en la comuna de Huasco
- 52 Viviendas en la comuna de Alto del Carmen
- 811 viviendas de Integración Social (Copiapó – Vallenar)

■ REPARAR 273 VIVIENDAS

- A través del PROGRAMA DE RECUPERACION DE BARRIOS

■ CERRAR 5 CAMPAMENTOS (535 Familias Beneficiadas)



Imagen proyectual Proyecto Copa de Agua, Caldera; 198 familias



Proyecto Habitacional Maricunga, Vallenar; 76 familias

DESAFIOS Y COMPROMISOS AÑO 2017- VIVIENDA

- INICIAR PROYECTOS HABITACIONALES A TRAVÉS DE CONVENIO DE PROGRAMACIÓN MINVU – GOBIERNO REGIONAL DE ATACAMA
- INVERSIÓN M\$ 24.940.102

Los Proyectos Habitacionales individualizados en la siguiente planilla fueron revisados y/o evaluados por SERVIU y se encuentran insertos en el Banco de Proyectos del MINVU con certificado de proyecto ingresado (CPI) y sus obras serán iniciadas el presente año 2017.

NOMBRE PROYECTO	COMUNA	N° VIVIENDAS
Ayelén	Copiapó	60
Río del Sol	Copiapó	60
Copa de Agua	Caldera	198
Las Turbinas	Vallenar	64
Chacra Martínez	Vallenar	116
Camino de Luna	Huasco	2
Punta Negra Norte	Copiapó	120
Provivienda Maitencillo	Freirina	47
Sol de Amanecer	Freirina	19
108 viviendas Freirina (comités Desierto de Flor - Unión y Esfuerzo)	Freirina	108

TOTAL	794 VIVIENDAS
--------------	----------------------

DESAFIOS Y COMPROMISOS AÑO 2017- VIVIENDA

PROYECTOS HABITACIONALES A INICIAR:

COMUNA DE FREIRINA

CNT 47 PROVIVIENDA MAITENCILLO

PROPIETARIO: MUNICIPALIDAD DE FREIRINA

SUPERFICIE TOTAL: 46.200 M2 / 31.167,8 M2 USO HABITACIONAL

ENTIDAD PATROCINANTE: EGIS MUNICIPALIDAD DE FREIRINA

CABIDA PROPUESTA 1º ETAPA: 47 VIVIENDAS DOS NIVELES

CABIDA PROPUESTA 2º ETAPA: 77 VIVIENDAS DOS NIVELES

CON SUBSIDIO ASIGNADO 1º ETAPA

ESTADO ACTUAL: EN TRAMITE OBTENCIÓN DE PERMISO DE OBRA 1º ETAPA / PENDIENTE CAMBIO USO DE SUELO

MONTO SUBSIDIO:

800 UF D.S. 10
700 UF D.S. 49



COMUNA DE FREIRINA

CNT 108 VIVIENDAS

PROPIETARIO: MUNICIPALIDAD DE FREIRINA

SUPERFICIE TOTAL TERRENO LOTE 6: 420.383 m2

SUPERFICIE DISPONIBLE 1º ETAPA:

LOTE 6B 10.249,36 M2
LOTE 6C 10.086,39 M2

ENTIDAD PATROCINANTE: EGIS MUNICIPALIDAD DE FREIRINA

COMITES ASOCIADOS CON SUBSIDIO ASIGNADO:

DESIERTO EN FLOR 45
UNION Y ESFUERZO 63

CABIDA PROPUESTA 1º ETAPA : 108 VIVIENDAS

ESTADO ACTUAL: SIN PROPUESTA ASOCIADA

MONTO SUBSIDIO:

726 UF D.S. 49 INCLUYE HABILITACION



COMUNA DE COPIAPÓ

PROYECTO PUNTA NEGRA NORTE

PROPIETARIO: SERVIU

SUPERFICIE TOTAL: 18.507 M2

SUPERFICIE EDIFICABLE:
LOTE A 7.871 M2

CABIDA PROPUESTA LOTE A:
120 DEPARTAMENTOS
6 BLOQUES DE 5 PISOS CADA UNO

CABIDA MAXIMA LOTE B:
CONSIDERANDO MODIFICACION PRC
170 DEPARTAMENTOS
101 VIVIENDAS DOS PISOS
50 VIVIENDAS 1 PISO

OBSERVACION: PROYECCION DE VIVIENDAS EN LOTE B QUEDA SUJETO A MODIFICACION DE PRC

MONTO SUBSIDIO: 1021,2 UF
MONTO NO CONSIDERA POSIBLE AHORRO ADICIONAL



COMUNA DE VALLENAR

LA TURBINA II

PROPIETARIO: MUNICIPALIDAD DE VALLENAR

SUPERFICIE TOTAL: 9.203 M2

SUPERFICIE 1º ETAPA: 3.857 M2

ENTIDAD PATROCINANTE: EGIS MUNICIPALIDAD DE VALLENAR

SIN SUBSIDIO

CABIDA PROPUESTA TOTAL: 132 UNIDADES DISTRIBUIDOS EN BLOQUES DE 4 PISOS DE ALTURA.

CABIDA PRIMERA ETEPA: 64 UNIDADES

MONTO PROYECTO: 75.331,84 UF

DEFICIT CONSIDERA NUEVO FACTOR MULTIPLICADOR: 9.975,04 UF / 155,86 UF POR FAMILIA

ESTADO ACTUAL: EN PROCESO DE SUBSANACION DE OBSERVACIONES POR PARTE DE LA E.P.



DESAFIOS Y COMPROMISOS AÑO 2017- BARRIO

PROGRAMA RECUPERACIÓN DE BARRIOS

TERMINAR LOS BARRIOS:

- Mirador Carrera, Vallenar
- Cerro Corazón, Chañaral

INICIAR LOS BARRIOS:

- Villa Esperanza, Copiapó
- El Palomar, Copiapó
- Canal Ventanas Oriente, Unión Castilla y León, Vallenar

PROGRAMA PAVIMENTOS PARTICIPATIVOS

- Ejecutar 1,4 kilómetros correspondientes a los Llamados 25° y 26° del programa de Pavimentación Participativa



Ministerio de Vivienda y Urbanismo
Gobierno de Chile

“PLASMANDO HISTORIAS EN EL BORDE”
CENTRÁNDOSE Y POTENCIANDO LA INCORPORACIÓN DE ARTE URBANO

Quiero barrio
Programa de Recuperación de Barrios

VALLENAR
Construcción
Baranda en Borde Calle O'Higgins

Proyecto que se ejecutará en Barrio Mirador Carrera, y se construirán barandas en todo el costado sur de la calzada y en todo el largo del tramo

Inversión : \$ 83.564.425
Financiamiento : Sectorial



Ministerio de Vivienda y Urbanismo
Gobierno de Chile

REARMAR LA VIA DE CIRCULACIÓN
FORTALECIENDO LA APROPIACIÓN E IMPLEMENTANDO ÁREAS VERDES

Quiero barrio
Programa de Recuperación de Barrios

CHANAÑARAL
Construcción
Construcción Área Verde calle Flamenco

Proyecto que se ejecutará en Barrio Cerro Corazón, comprende intervenir un área aproximada de 1200m2

Inversión : \$ 117.040.000
Financiamiento : Sectorial

Inicio :
Fin : En Proceso de
Plazo : Reevaluación del
Avance : Plan Maestro de
Estado : Chañaral producto
del temporal

DESAFIOS Y COMPROMISOS AÑO 2017- CIUDAD

- TERMINAR 2 PARQUES ASOCIADOS A LA META PRESIDENCIAL DE PARQUES URBANOS
 - INVERSIÓN SECTORIAL M\$ 15.873.764
- “CONSTRUCCION PARQUE MONSEÑOR ARIZTIA, CALDERA” - INVERSIÓN M\$ 3.491.889



CALDERA CONSTRUCCIÓN PARQUE MONSEÑOR ARIZTÍA

Intervenir 42.639m2, en el área colindante a la Avenida Canal Beagle desde Avenida Esmeralda a Plazoleta Jaques Costeau

Inversión	: \$ 3.491.888.924
Financiamiento	: Sectorial
Inicio	: 11 Octubre 2016
Fin	: 15 Noviembre 2017
Plazo	: 400 días
Avance	: 38 %
Estado	: Ejecución

DESAFIOS Y COMPROMISOS AÑO 2017- CIUDAD

- “CONSTRUCCIÓN PARQUE URBANO KAUKARI 2º ETAPA, COPIAPÓ”

INVERSIÓN M\$ 12.381.875



COPIAPO

CONSTRUCCIÓN “PARQUE URBANO KAUKARI” 2º ETAPA - TRAMO 1 (EJECUCIÓN)

Ubicada entre Puente Kennedy y la extensión de Av. Camilo Henríquez, en un área que alcanza 11,5 há.; incluye áreas de paseo, áreas verdes y equipamiento urbano

Inversión	: \$ 12.381.874.784
Financiamiento	: Sectorial
Inicio	: 25 Mayo 2016
Fin	: 18 Agosto 2017
Plazo	: 450 días
Avance	: 66%
Estado	: Ejecución

DESAFIOS Y COMPROMISOS AÑO 2017- CIUDAD

- **TERMINAR LA CONSTRUCCIÓN DE 5 KILÓMETROS DE CICLOVÍAS DE ALTO ESTÁNDAR**
- **INVERSIÓN SECTORIAL M\$ 833.080 (COMPROMISO PRESIDENCIAL)**

Se ejecutarán 5 ejes identificados en el Plan Maestro de Ciclovías Urbanas en Copiapó, pertenecientes a la red de mediano y largo plazo:

- 1 Km Ciclovías Av. Palomar entre Luis Flores y Henríquez, Copiapó
- 1.2 Km Ciclovías Av. Colipí entre Copayapu y Av. Circunvalación
- 1.2 Km Ciclovías Av. Chacabuco entre Copayapu y Av. Circunvalación
- 0,8 Km Ciclovías Av. Costanera Sur a ejecutar dentro del Plan Kaukari
- 0,8 Km Ciclovías Av. Costanera Norte a ejecutar dentro del Plan Kaukari



Ministerio de Vivienda y Urbanismo
Gobierno de Chile

TRASALDO RÁPIDO Y SEGURO

PARA AHORRAR EN TIEMPO Y DINERO

COPIAPO
CONSTRUCCIÓN CICLOVÍA AV. EL PALOMAR, TRAMO 2, COPIAPÓ
Ciclovías Av. Palomar entre Luis Flores y Henríquez, Copiapó

Intervendrá 1 km, contemplando demoliciones, instalaciones de soleras, carpeta asfalto, pinturas y señalética vertical y horizontal



Inversión	: \$ 373.000.000
Financiamiento	: Sectorial
Inicio	: 07 Noviembre 2016
Fin	: 24 Abril 2017
Plazo	: 168 días
Avance	: 75 %
Estado	: Ejecución



Ministerio de Vivienda y Urbanismo
Gobierno de Chile

CONSERVAR EJES PRINCIPALES DE LA CIUDAD

COPIAPO
RECONSTRUCCIÓN / CONSERVACIÓN Y REPOSICIÓN DE VÍAS Y CICLOVÍAS CALLE CHACABUCO Y COLIPÍ, COPIAPÓ
Reposición de vías y su entorno afectadas por el temporal de Marzo 2015, en calle Chacabuco y Colipí



Inversión	: \$ 274.578.000
Financiamiento	: Sectorial
Inicio	: 13 Octubre 2016
Fin	: 10 Junio 2017
Plazo	: 240 días
Avance	: 46 %
Estado	: Ejecución

DESAFIOS Y COMPROMISOS AÑO 2017

- INICIAR LA “CONSTRUCCION DE ESTABLECIMIENTO DE LARGA ESTADIA ADULTO MAYOR, COPIAPÓ”
- INVERSIÓN SECTORIAL M\$ 3.844.317 (EJECUCIÓN - COMPROMISO PRESIDENCIAL)



COPIAPÓ DISEÑO ESTABLECIMIENTO DE LARGA ESTADÍA ADULTO MAYOR (ELEM)

Intervendrá una superficie de 2.210 m², que responderá requerimientos de servicio y cuidados de personas mayores con dependencia, severa, moderada.

Inversión	: \$ 170.000.000
Financiamiento	: Sectorial
Inicio	: 16 Diciembre 2015
Fin	: 24 Abril 2017
Plazo	: 495 días
Avance	: 97%
Estado	: Ejecución

DESAFIOS Y COMPROMISOS AÑO 2017 - RECONSTRUCCIÓN

- **TERMINAR 2 PROYECTOS HABITACIONALES (352 FAMILIAS BENEFICIADAS):**
 - **Construcción CNT Oasis 26 de Octubre, Chañaral (260 Familias)**
 - **Construcción CNT Oasis de El Salado, Chañaral (92 Familias)**



Visita obras familias CNT El Salado



Vista Panorámica CNT 26 de Octubre

Estos proyectos fueron desarrollados en el marco de un convenio suscrito entre el Ministerio de Vivienda y Urbanismo y el Centro UC de Innovación en Madera UC-CORMA, y son los primeros de una serie de Barrios Ecosustentables que se replicarán en otras regiones del país, sentando las bases de un nuevo estándar para las viviendas sociales.

DESAFIOS Y COMPROMISOS AÑO 2017 - RECONSTRUCCIÓN

- **INICIAR LA CONSTRUCCIÓN DE 2 PROYECTOS HABITACIONALES A TRAVÉS DEL SUBSIDIO DE HABITABILIDAD RURAL (DS 10)**
- **52 FAMILIAS BENEFICIADAS**
 - Valle de El Tránsito, La Cebada; 33 familias
 - Valle de San Félix, Los Canales; 19 viviendas



Terreno La Cebada, Valle de El Tránsito



Terreno Los Canales, Valle San Félix

